



Revypeel®

Il peeling biorivitalizzante-liftante

mbe

REVPYPEEL® è un dispositivo medico di Classe IIa che rinnova le cellule cutanee di viso, collo, décolleté e corpo grazie a una profonda stimolazione che non irrita la superficie della pelle. La speciale composizione di Revypeel contenente acido tricloroacetico, acido mandelico e acido cogico consente di trattare efficacemente i danni legati al foto- e crono-invecchiamento, le lesioni cutanee causate da acne e discromie, le smagliature e le cicatrici.

Revypeel è disponibile in due concentrazioni: Low e High.

Revypeel LOW

Un peeling chimico superficiale che agisce sullo strato corneo e sullo strato granuloso dell'epidermide per il trattamento di lesioni acneiche lievi (comedoni) e cicatrici superficiali. Questa miscela di acidi offre un'efficace riduzione delle rughe, un'azione depigmentante delle discromie cutanee lievi e promuove il rinnovamento cellulare, riduce le cicatrici superficiali e le macchie cutanee. Favorendo il rimodellamento dei tessuti, senza generare frost, Revypeel LOW agisce come una biorivitalizzazione favorendo uno stimolo rigenerativo rivitalizzante. Può essere utilizzato da solo, oppure in combinazione con i comuni trattamenti medico-estetici.

Composizione

Revypeel Low contiene i seguenti ingredienti a differenti concentrazioni:

- Acido Tricloroacetico (12%)
- Acido Mandelico
- Acido Cogico
- Eccipienti



Revypeel HIGH

Un peeling chimico superficiale con maggior concentrazione di acido tricloroacetico, che agisce su tutto lo spessore dell'epidermide, specificamente progettato per trattare cheloidi ipertrofici, cicatrici profonde, smagliature, lesioni acneiche da moderate a severe (papule, pustole, noduli e cisti) e le relative cicatrici. Questa miscela di acidi offre un'esfoliazione intensa con un'azione depigmentante per trattare le discromie cutanee severe. Rimuovendo gli strati esterni più danneggiati, REVYPEEL High promuove il rinnovamento cellulare e riduce le rughe, le cicatrici profonde e superficiali e le macchie cutanee.

Composizione:

Revypeel High contiene i seguenti ingredienti a differenti concentrazioni:

- Acido Tricloroacetico (20%)
- Acido Mandelico
- Acido Cogico
- Eccipienti

A differenza dei classici trattamenti di biostimolazione, REVYPEEL® non è un trattamento iniettivo.

Principi attivi

Acido Mandelico

Azione Idratante, Rigenerante, Battericida, Nutriente

Acido Tricloroacetico (TCA)

Azione Cheratolica, Illuminante, Battericida, Stimolante

Acido Cogico

Azione Illuminante, Depigmentante e Idratante

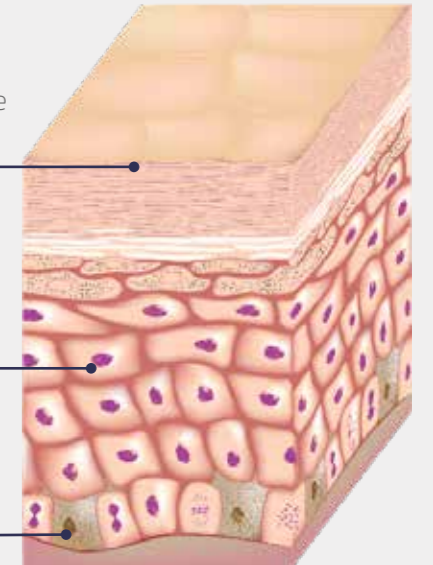

Vantaggi

Non richiede aghi

Non induce effetto "frost"

Non fotosensibilizzante (ripetibile tutto l'anno) - Revypeel LOW

Adatto a tutti i fototipi (I-VI)

Adatto a tutte le età

Stimola la rigenerazione e il rimodellamento dei tessuti

Dona alla pelle un aspetto più compatto, liscio e luminoso

Trattamento da eseguire esclusivamente da personale medico o sotto supervisione medica

Indicazioni:

- **CRONO-INVECCHIAMENTO:**
Rende i tessuti più compatti, lisci e luminosi.
- **FOTO-INVECCHIAMENTO:**
Contribuisce a rimuovere le macchie e ridurre le discromie cutanee.
- **ACNE:**
Esercita un'azione lenitiva e antinfiammatoria sulle pelli acneiche
- **DISCROMIE:**
Contribuisce a schiarire le macchie cutanee e ridurre le discromie grazie all'inibizione della tirosinasi e riduzione della sintesi di melanina.
- **CICATRICI:**
Svolge un'azione levigante intensa sulle cicatrici.
- **SMAGLIATURE:**
Contribuisce a levigare e attenuare le smagliature.

REVYSKIN Linea complementare

Lozione pre-peeling

Lozione tonica preparatoria. Lo speciale pool di acidi contenuti nella lozione uniforma il pH della pelle prima di procedere con il trattamento di peeling.

Gel Neutralizzante

Gel alcalino a pH 9 utilizzato per neutralizzare l'azione di REVYPEEL.

Crema Post Peeling (SPF 50+)

Crema protettiva con filtri UVA e UVB 50+ ad ampio spettro, ideale per la pelle dopo i peeling chimici. Previene la formazione di macchie cutanee e contrasta i danni del foto-invecchiamento.

Effetti

Bio-rivitalizzante

Illuminante

Schiarente

Battericida

Liftante



PRO TO COLLO



SOLUZIONE PREPARATORIA

Uniformare il pH cutaneo prima dell'applicazione del peeling.

1



APPLICAZIONE DI REVYPEEL®

Applicare il peeling in modo uniforme e promuovere la penetrazione degli attivi mediante un energico massaggio manuale.

2



SOLUZIONE NEUTRALIZZANTE

Bloccare l'azione del peeling chimico tamponando con una soluzione specifica.

3



CREMA LENITIVA

Favorire idratazione, protezione solare, lenire.

4



Utilizzato con regolarità, REVYPEEL® è in grado di rallentare gli effetti dell'invecchiamento cutaneo intrinseco ed estrinseco, ottenendo risultati già dalla prima seduta.

- Combatte il foto- e il crono-invecchiamento.
- Riduce le rughe sottili.
- Rivitalizza derma ed epidermide.
- Schiarisce e illumina l'incarnato.
- Aumenta l'idratazione.
- Efficace contro l'acne, sia nella fase attiva che sulle cicatrici.
- Riduce le smagliature.
- Migliora le cicatrici recenti depresse.
- Riduce il melasma.

Sinergie

REVYPEEL® è efficace come trattamento a sé stante ma può anche essere utilizzato in associazione ad altri trattamenti di medicina estetica per migliorarne gli effetti. Può essere combinato con:

TIPO DI TRATTAMENTO	QUANDO UTILIZZARE REVYPEEL
INIEZIONI	PRIMA
FOTOSTIMOLAZIONE	PRIMA
MICRONEEDLING	PRIMA/DURANTE
TRATTAMENTI TOPICI	PRIMA
RADIOFREQUENZA / LASER	PRIMA
CARBOSSITERAPIA/ OSSIGENO	PRIMA
FILI PDO	PRIMA

Risultati provati

Rughe e foto-invecchiamento Revypeel LOW



Rughe sottili Revypeel LOW

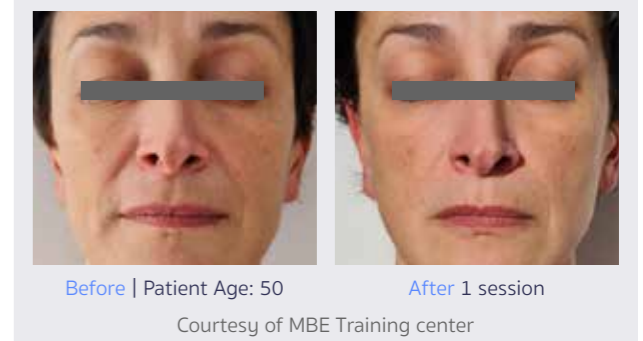

Rughe Revypeel LOW

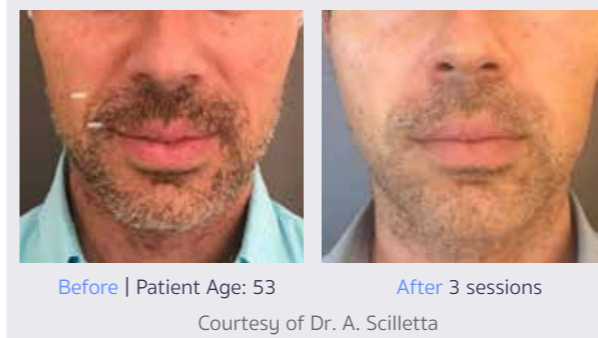

Pigmentazioni Revypeel LOW



Cicatrici Revypeel LOW



Crono-invecchiamento Revypeel LOW

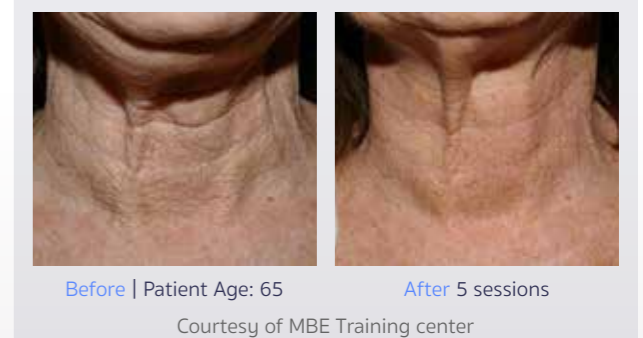

Acne Revypeel LOW



Smagliature Revypeel HIGH



mbe

mbemedicale.it

MBE è un marchio di G. TRADING COMPANY

Sede Legale: Via Castiglione 99, 40136 BOLOGNA - ITALY

Logistica: Via Bruno Tosarelli 356, 40055 Villanova di Castenaso (BO) - ITALY

info@gtrading.it

Esclusione di responsabilità: Tutti i contenuti di questo materiale sono prodotti solo a scopo informativo e forniti da G. TRADING COMPANY senza alcuna garanzia di alcun tipo. I professionisti della salute sono gli unici responsabili di effettuare la propria valutazione indipendente sull'idoneità di qualsiasi prodotto per uno scopo particolare e in conformità alle regolazioni specifiche di ciascun paese. La disponibilità dei prodotti e le indicazioni menzionate in questo materiale sono soggette ai requisiti normativi e allo stato di registrazione del prodotto in ciascun paese. Fare riferimento al Manuale d'Uso/ Protocollo per le indicazioni specifiche del paese. I prodotti e le specifiche tecniche possono subire variazioni senza preavviso. Per ulteriori dettagli, contattare G. TRADING COMPANY.

© 2025 G TRADING COMPANY. Questo materiale contiene marchi registrati e non registrati, nomi commerciali, marchi di servizio e nomi di marchio di G. Trading Company e dei suoi affiliati. Tutti gli altri marchi sono di proprietà dei rispettivi proprietari. Tutti i diritti riservati.

